

ISRAEL Y JORDANIA

con Petra y Wadi Rum

Organiza

Unión Adventista

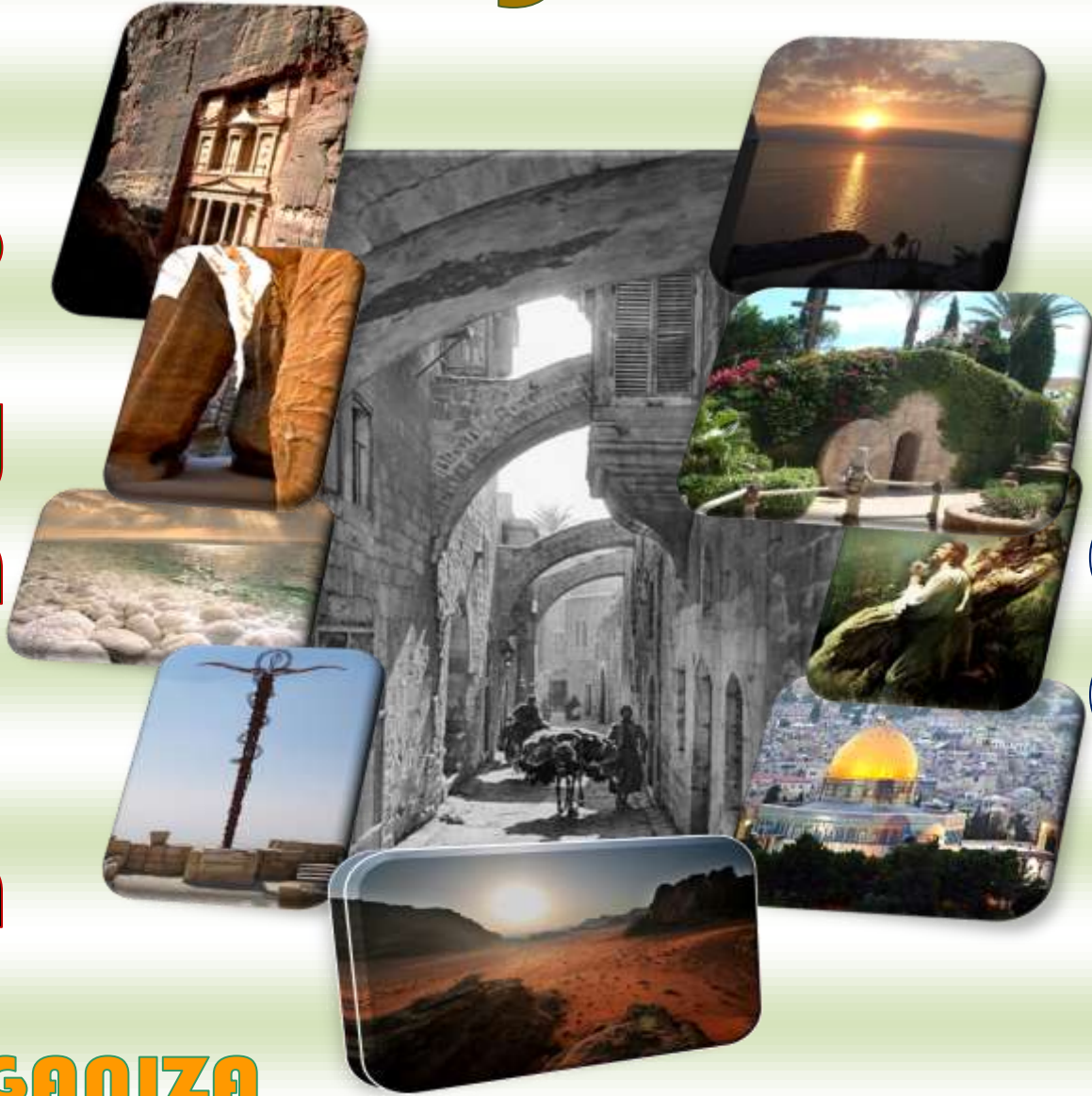

ORGANIZA

UNIÓN ADVENTISTA

DEPARTAMENTOS DE FAMILIA Y MINISTERIAL
SALIDA: 10 ABRIL 2016

Para más Información tel.: 917.377.737

PROGRAMA

COORDINADORES: ANTONIO MARTÍNEZ
ANTONIO DEL PINO

ASESOR: FERNANDO BACQUIMA

10 ABRIL.- MADRID – TIBERIADES

SERVICIO A BORDO + CENA+ ALOJAMIENTO

Encuentro en el lugar y a la hora que se determine en el aeropuerto de Madrid Adolfo Suárez. Efectuaremos los trámites de seguridad, facturación y obtención de las tarjetas de embarque. Salida en vuelo de línea regular hacia **TEL AVIV**. Llegada y tras los trámites de entrada y recogida de equipajes nos dirigiremos hacia **TIBERIADES**. Acomodación en el hotel. Alojamiento.

11 ABRIL.- TIBERIADES

PENSIÓN COMPLETA

Hoy por la mañana, salida hacia, **NAZARETH**. Ciudad donde se desarrolló la infancia y juventud de Jesús. Daremos un breve paseo por el **MERCADO ORIENTAL** (zoco), hasta llegar a la antigua **SINAGOGA**. **Tiempo de reflexión**. Muy próxima a esta población visitaremos **NAZARETH VILLAGE**; una representación de lo que pudo haber sido esta aldea en tiempos de Jesús, y que nos hará sentirnos inmersos en esa época. **MONTE CARMELO**. Y en el tradicional paraje denominado **AL-MUHRAQAH**, recordaremos el desafío del profeta Elías. **Tiempo de reflexión**. **MEGUIDO**. Situado entre el Carmelo y las montañas de Samaria, es un punto muy estratégico para el control de la ruta que une Egipto con Babilonia y Persia; y existen en él huellas de ocupación que se remontan al V milenio antes de Cristo. Regreso al hotel en Tiberiades. Alojamiento.

12 ABRIL.- TIBERIADES

PENSIÓN COMPLETA

Hoy seguiremos nuestro recorrido llegando al, **RIO JORDAN**. Justamente en su salida del **MAR DE GALILEA**, lugar de múltiples simbolismos. Continuaremos hasta **BANIAS / CESAREA DE PHILIPPO**. Al pie del **MONTE HERMON**, su nombre es de origen griego, "Paneas", aludiendo al culto que se daba al dios Pan en la cueva que aún se conserva. Continuaremos hasta las alturas del **GOLAN**. Cadena montañosa al Este del Jordán, entre el Hermón y el río Yarmuk, que dio nombre a una de las regiones de Israel. Desde aquí podremos recordar la conversión de Pablo. **KURSI / GADARA**. La tradición evangélica consigna que, al menos en una ocasión, Jesús se adentró en el territorio pagano de la "decápolis" para anunciar el evangelio a los gentiles. **LAGO DE GENESARET**. Escenario ideal donde dispondremos de **Tiempo de reflexión** a bordo de una embarcación. Y es que en ningún lugar como aquí se logra "sentir" a Jesús. **MONTE DE LAS BIENAVENTURANZAS**. No es de extrañar que este marco de singular belleza, con la tranquilidad de las aguas del Lago como fondo, fuera el elegido para el Sermón de la Montaña, en la que se plasmó toda la enseñanza y base del Cristianismo. Una pequeña y hermosa capilla, que visitaremos, conmemora este hecho. **TABGHA**. A orillas del lago. **Tiempo de reflexión** y en este manantial de las "Siete Fuentes", recordaremos el **MILAGRO DE LA MULTIPLICACIÓN DE LOS PANES**. **CAFARNAUM**. **Tiempo de reflexión**. Centro del ministerio público de Jesús, lugar en el que escogió a sus primeros discípulos y donde tendremos oportunidad de pisar los restos de su antigua **SINAGOGA**, edificada sobre la de la época de Jesús. Visitaremos sus restos arqueológicos, entre ellos la **CASA DE PEDRO**. Después de este intenso día, regreso al hotel. Alojamiento.

13 ABRIL.- TIBERIADES (ISRAEL) – MAR MUERTO (JORDANIA)

PENSIÓN COMPLETA

Temprano, traslado hasta la frontera con Jordania. Nuestro primer lugar a visitar será la fabulosa **JERASHA**. Ciudad grecorromana conocida como la "Pompeya del Este" por ser la mejor conservada y más completa ciudad de la "Decápolis". Visitaremos sus magníficas ruinas entre las que se encuentran la impresionante puerta de tres arcos, construida para conmemorar la entrada de del emperador Adriano (129 d.C), templos, teatros, plazas, baños... Seguidamente breve panorámica por **AMMAN**, ciudad moderna y acogedora, con relucientes edificios de piedra blanca, de estilo contemporáneo, con los que se mezclan otros de fin de siglo. Continuaremos hasta el **MONTE NEBO**. Desde el mismo lugar en el que, según la Escritura, la disfrutó Moisés, contemplaremos la maravillosa vista de la Tierra Prometida, después del éxodo de 40 años por el desierto. **Tiempo de reflexión**. Después de este intenso día, llegaremos finalmente a **MAR MUERTO**, el lugar más profundo de la Tierra y donde tendremos oportunidad de sumergirnos en sus espesas aguas. Acomodación en el hotel. Alojamiento.

14 ABRIL.-MAR MUERTO - PETRA - WADI RUM

PENSIÓN COMPLETA

Por la mañana temprano salida hacia **PETRA**. Visita. Situada al sur del Mar Muerto, fue centro de la civilización nabatea y uno de los lugares arqueológicos más importantes del país. Se trata de una ciudad excavada en la roca; su monumento más importante es el **JAZNA**, una especie de templete funerario con dos órdenes de columnas. Petra está ubicada al final de un "Siq", una inmensa grieta en la arenisca Nubia. Una tortuosa fisura de 1,5 kilómetros de longitud, entre riscos colgantes que dan la impresión de juntarse a casi 100 metros sobre nuestras cabezas. Por la nos adentraremos en el **DESIERTO DE WADI RUM** y disfrutaremos de los fantásticos paisajes a bordo de vehículos 4x4. Fantástico desierto con impresionantes rocas que salen de las inmensas dunas rojas, donde disfrutaremos de la impactante experiencia de una noche "bajo, las estrellas", con una cena beduina. **Tiempo de reflexión** en un marco inigualable. Alojamiento en campamento de Haimas.

15 ABRIL.- WADI RUM (JORDANIA) – JERUSALEM (ISRAEL)

PENSIÓN COMPLETA

Temprano, salida hacia la **AQABA** para cruzar nuevamente a Israel por esta frontera sur. **EILAT**; podremos disfrutar, si el tiempo lo permite, de un breve baño en estas paradisíacas playas de aguas cristalinas. **QUNRAM**. Residencia de un grupo perteneciente a la secta de los esenios, que se extendió desde el siglo II a.C., hasta el año 70. Podremos ver un vídeo donde se describe cómo fueron hallados los **MANUSCRITOS DEL MAR MUERTO**. **JERICO**. La ciudad-oasis más antigua del mundo y tan familiar para Jesús. Irrigada copiosamente por la **FUENTE DE ELISEO**, visitaremos sus históricas ruinas y contemplaremos el **MONTE DE LAS TENTACIONES**, recordando aquí el momento en el que Jesús es tentado en el desierto. **Tiempo de reflexión**. **DESIERTO DE JUDEA**. Comenzaremos la ascensión hacia Jerusalem, atravesando esta cadena montañosa desértica salpicada de pastores beduinos, donde tuvieron lugar algunos de los pasajes de la vida de Jesús y donde se ubica el relato de la **PARÁBOLA DEL BUEN SAMARITANO**. **JERUSALEM**; comenzaremos a divisar los "umbrales de Jerusalem". Ciudad de perenne esplendor, sumida en el misterio de ser bendecida por tres religiones: judíos, cristianos y musulmanes. Tras una solemne entrada a Jerusalem, "La Ciudad Santa", desde el Monte de los Olivos, traslado al hotel. Acomodación. Alojamiento.

16 ABRIL.- JERUSALEM

PENSIÓN COMPLETA

Por la mañana, visita de la **GRAN MAQUETA**. Situada en el **MUSEO DE ISRAEL**, describe la Jerusalem de tiempos de Jesucristo, y nos ayudará a tener una idea más clara sobre la ciudad antigua. **MONTE SION: CENÁCULO**. Lugar que nos

recuerda la Última Cena. **SAN PEDRO DE GALLI CANTU.** Donde Pedro negara que conocía a Jesús en los jardines de lo que fuera la Casa de Caifás. **Tiempo de reflexión.** Tras este recorrido, entraremos por primera vez en la ciudad amurallada por la **PUERTA DE LOS LEONES**, y recorreremos las calles de Jerusalem, comenzando en la **CAPILLA DE LA REFLEXIÓN (Tiempo de reflexión)**, siguiendo el camino tradicional de la **VIA DOLOROSA**, hasta la **TUMBA DEL JARDIN**. En la calle Nablús, muy cerca de la **PUERTA DE DAMASCO**, un callejón nos deja ante la puerta de este jardín, propiedad de una asociación inglesa. En su interior hay un hermoso jardín que antecede a una tumba antigua (no están de acuerdo los autores en su datación), excavada en una roca en forma de cráneo. Fue identificada en 1883 por el general británico Gordon con el sepulcro de Cristo. **Tiempo de reflexión.** Finalmente, regreso al hotel. Alojamiento.

Nota: Durante el día de hoy está prevista la visita a la Iglesia Adventista hispana para compartir con esta comunidad el día de oración.

17 ABRIL - JERUSALEM

PENSIÓN COMPLETA

BELEN. Un deseo en la mente de todo cristiano desde niño se convertirá en recuerdo inolvidable con esta visita. Cuna de Jesús y de nuestra creencia, ciudad de la tribu de Judá, donde sobre la **GRUTA tradicional DEL NACIMIENTO**, se encuentra la **IGLESIA DE LA NATIVIDAD** construida por Constantino en el siglo IV. Fuera de la ciudad, visitaremos el entrañable **CAMPO DE LOS PASTORES**. Regreso a Jerusalem para acercarnos hasta el **MONTE DE LOS OLIVOS. Tiempo de reflexión.** El cual ofrece la mejor panorámica de la Ciudad Santa y está directamente relacionado con los últimos momentos de la vida de Jesús: **LUGAR DE LA ASCENSIÓN**, en la cima del monte; **GRUTA DEL PATER NOSTER**; **DOMINUS FLEVIT**, donde el Señor lloró por Jerusalem; **BASÍLICA DE LA AGONIA**, conocida también como la Iglesia de las Naciones; **HUERTO DE LOS OLIVOS**; y la **GRUTA DEL PRENDIMIENTO**. A continuación recorreremos el **VALLE DEL CEDRON**. Llamado también Valle de Josafat ("El Señor juzga"), pues "en él serán juzgadas las naciones". Finalmente llegaremos al **MURO DE LOS LAMENTOS**. Este muro fue construido por Herodes al ampliar hacia occidente la explanada del templo. Sus cimientos se apoyan en la roca a no menos de 14 metros. Antes de la destrucción del templo su nivel visible era mucho más bajo, ya que por aquí bajaba el torrente Tiropeón. Por la noche, **CENA ESPECIAL DE DESPEDIDA**. Acomodación. Alojamiento.

18 ABRIL - JERUSALEM - MADRID

DESAYUNO Y SERVICIO A BORDO

Por la mañana, disfrutarán de tiempo libre hasta el momento de realizar el traslado hasta el aeropuerto de **TEL AVIV**. Salida en vuelo regular con destino **MADRID**. Llegada y...

... FIN DE LA PEREGRINACIÓN

IMPORTANTE: La realización completa de este programa, queda supeditada a las condiciones de seguridad que asignen las autoridades locales, así como a cierres no previstos, o la oración en las mezquitas. Asimismo, el programa puede sufrir modificaciones en el orden citado. En el momento de la emisión de este folleto, la entrada a las Mezquitas NO está permitida. Los lugares indicados para la Oración están sujetos a confirmación y modificaciones por parte de la Custodia de Tierra Santa.

Precios por persona grupo mínimo/máximo de (*):

49 PERSONAS

1.520.-€

- Compartiendo Habitación Doble:

- Suplemento Habitación Individual (sujeto a disponibilidad).....: (395.-€)

(* Los precios pueden variar en función del número final de participantes, de la actualización del dólar con el euro y del incremento del carburante.

servicios incluidos

- o **BILLETE** de avión, en vuelo regular, Madrid - Tel Aviv // Tel Aviv - Madrid. Clase Turista. Franquicia de equipaje según compañía aérea (23kgs por persona en 1 maleta).
- o **ASISTENCIA EN LOS AEROPUERTOS** por personal de nuestra organización.
- o **TRANSPORTE** en autocar con aire acondicionado y butacas reclinables.
- o **ALOJAMIENTO** en hotel de categoría turista superior en Tiberiades (hotel Restal); Categoría Turista Superior en Jerusalem (hotel Ritz) **(1)**. Categoría 4 estrellas en Jordania (Warwick Dead Sea hotel), y una noche en campamento con Haima con w.c. privado en su interior (Rose Sands Camp). (Los hoteles pueden ser los indicados, o similares).
- o **ACOMODACIÓN** en habitaciones con bañera o ducha y servicios privados.
- o **PENSIÓN COMPLETA**, desde la cena del día 10 de abril, hasta el desayuno del día 18 abril 2016. No se incluyen bebidas (excepto agua), que serán consideradas como extras a abonar directamente por el cliente.
- o **AGUA EN COMIDAS Y CENAS** (mineral en Jordania).
- o **MALETEROS** en todos los hoteles.
- o **CABALLOS EN PETRA** (uno por persona) hasta la entrada del complejo (no incluye propina).
- o **TASAS DE FRONTERAS** obligatorio entre Israel y Jordania.
- o **VISADO DE ENTRADA EN JORDANIA**.
- o **IMPUESTOS, TASAS DE AEROPUERTO** y **SUPLEMENTOS DE CARBURANTE**, actualizados hasta la fecha de emisión de este folleto (ver Condiciones Generales).
- o **GUIA ACOMPAÑANTE** durante todo el recorrido en Israel y Jordania.
- o **VISITAS** y **ENTRADAS**, según Programa.
- o **PROPINAS** a restaurantes, maleteros, hoteles, así como a los **GUÍAS** y **CONDUCTORES**.
- o **TRAVESÍA EN BARCA TRADICIONAL (PRIVADA)** por el Mar de Galilea.
- o **SEGURO** de Asistencia Internacional y **SEGURO DE GASTOS** de Anulación (hasta 1000.-€), para Residentes en España, sujeto a las Condiciones Generales y Coberturas de la Póliza concertada.
- o **LIBRITO-PROGRAMA**, con amplia documentación
- o **CINTA DE SEGURIDAD** para su maleta.

(1) Nota: En Israel no existe categoría oficial de hoteles y la que citamos es la que entendemos equivalente con la U.E. Todos los hoteles están ubicados en el casco urbano de las poblaciones citadas y disponen de habitaciones con aire acondicionado, TV, bañera o ducha y servicio privado, además de zonas de descanso, etc.

CONDICIONES GENERALES

DOCUMENTACIÓN

ES IMPRESCINDIBLE PASAPORTE EN VIGOR CON UNA VALIDEZ SUPERIOR A SEIS MESES para ciudadanos de la U.E., a partir de la entrada en Israel. Y VISADO de entrada a Jordania (a tramitar por la Agencia de Viajes). Otras nacionalidades, consultar con la agencia de viajes.

GRUPO MÍNIMO

El precio de este viaje está basado en una salida mínima y conjunta de (VER PVP).

INSCRIPCIONES

Para efectuar la solicitud de reserva de plaza, deberá entregar el BOLETÍN DE SOLICITUD DE RESERVA, en el lugar citado en el mismo, junto con una entrega a cuenta de 520.-€ por persona inscrita.

GASTOS DE ANULACION

En caso de anulación, el Organizador Técnico podría retener de la entrega a cuenta recibida en concepto de gastos de gestión, una cantidad como mínimo de 50.-€, más los gastos de anulación existentes en el momento del desistimiento, debidamente justificados, así como la penalización estipulada por ley:

Consistente en el 5 por 100 del importe total, si el desistimiento se produce con más de diez y menos de quince días de antelación a la fecha de comienzo de prestación de los servicios; el 15 por 100 entre los días 3 y 10; y el 25 por 100 dentro de las cuarenta y ocho horas anteriores. De no presentarse en la fecha convenida para la prestación de los servicios contratados, no tendrá derecho a devolución alguna de la cantidad abonada.

ANULACIONES Y/O DESISTIMIENTOS

Una vez efectuada la solicitud de reserva del viaje, cualquier anulación y/o desistimiento de participación en el mismo que se pudiera producir por la causa que fuere, deberá ser comunicada por el INTERESADO/A (o a través de persona debidamente autorizada), en las oficinas del Organizador Técnico: VIAMEX - C/ Espronceda nº 16-28003 MADRID o mediante telegrama. No será aceptada anulación alguna que no se efectúe por los medios citados.

NO INCLUYE

EXTRAS PERSONALES en hoteles y restaurantes tales como bebidas (excepto agua), lavandería, comunicaciones, etc. Y EN GENERAL, cualquier servicio no especificado en el programa.

SERVICIOS INCLUIDOS

Los que se citan en el apartado correspondiente en este folleto. La información adicional, según Ley 1/2007 de 16 de Noviembre (BOE 287 de 30.11), figura en la documentación que será entregada a cada cliente.

MODIFICACIONES

VIAMEX intentará mantener los precios fijados por persona hasta la realización del viaje. No obstante, si las tarifas aéreas, tasas de aeropuertos, incremento de carburante, número final de participantes, o las monedas aplicadas (US DOLLAR-EURO), sufriesen fluctuación, esto alteraría el precio marcado. Para una adecuada información, el cambio de divisas aplicado para la confección de este programa ha sido 1 € = 1.08 US DOLLAR. Las tarifas aéreas, tasas de aeropuerto, incremento de carburante, así como el cambio de divisas aplicados son los que están en vigor en la fecha de emisión del presente folleto: octubre 2015, y el grupo mínimo está fijado en 50 personas. El P.V.P. será modificado en base a estas Condiciones, VEINTE DIAS ANTES DE LA SALIDA. El Organizador Técnico se reserva el derecho de cambios y/o modificaciones del contenido de este programa por causas de fuerza mayor y siempre de acuerdo a la Ley.

ORGANIZADO POR: UNIÓN ADVENTISTA.

ORGANIZACIÓN TÉCNICA: CICMA (en curso).

ACEPTACION: El cliente al solicitar reserva de plaza, se compromete y acepta expresamente estas CONDICIONES GENERALES, y las que establece la Ley 1/2007 de 16 de Noviembre (BOE 287 de 30.11), que regula los Viajes Combinados y las relaciones entre Cliente y Agencia de Viajes.

información
y reservas

DEPARTAMENTO DE FAMILIA
TEL.: 917.377.737
info@viamex.es

BOLETIN DE SOLICITUD DE RESERVA DE PLAZA (UNO POR PERSONA)

D/Dª. _____ N.I.F. _____ // _____

Domicilio _____ C.P. _____

Ciudad _____ Tel.: _____ Móvil: _____

Desea inscribirse en la **PEREGRINACIÓN A TIERRA SANTA CON JORDANIA Y DESIERTO DE WADI RUM**, organizado por LA UNIÓN ADVENTISTA. En concepto de **SOLICITUD DE RESERVA**, deberá abonar la cantidad de **520.-€** por persona inscrita.

- **FORMA DE PAGO DEL DEPÓSITO:** Ingreso en Cuenta de La Caixa: ES59-2100-4381-7502-0018-0827 (Titular VIAMEX), e indicar en el apartado "CONCEPTO" el **NOMBRE Y APELLIDOS** de la persona que desea participar en la Peregrinación. RESTO DEL PAGO, a la entrega de la documentación.
- **ENVIAR ESTE BOLETÍN DEBIDAMENTE CUMPLIMENTADO A:** La Unión Adventista, Departamento de Familia y Ministerial (C/. Fernando Rey 3 – 28223 Pozuelo de Alarcón (Madrid).

- **FECHA LÍMITE PARA INSCRIBIRSE: 05 FEBRERO 2016** (Sujeta a disponibilidad de plazas).

Por favor, indíquenos la acomodación que desea:

HABITACIÓN DOBLE A COMPARTIR Con D/Dª. _____

HABITACIÓN INDIVIDUAL (Sujeta a disponibilidad)

FIRMA:

Suplemento cobertura 100% gastos de CANCELACIÓN: **60.-€**

(Rogamos señale esta casilla **sólo** en caso AFIRMATIVO y abone esta cantidad añadiéndola al depósito indicado anteriormente.)